

Schnitt A-A

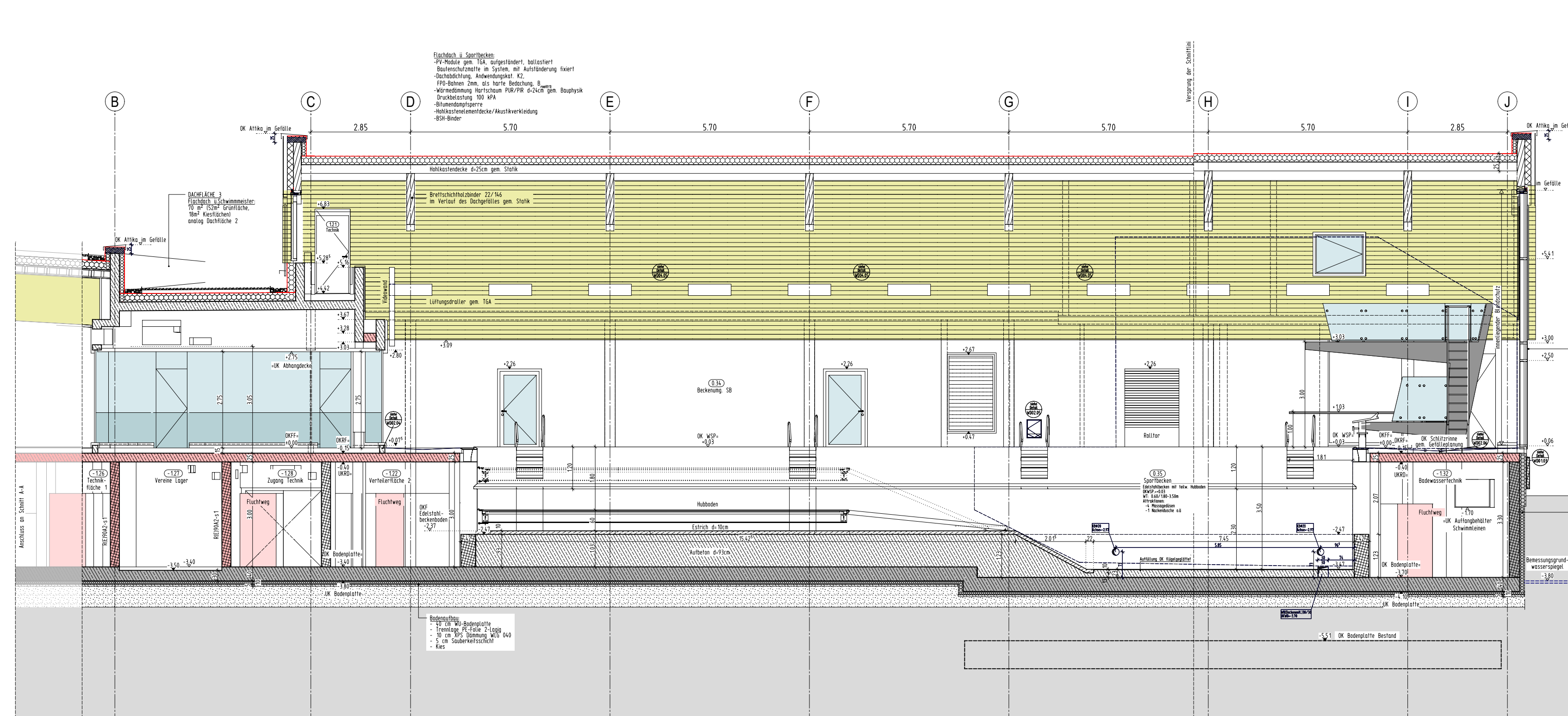

Schnitt B-B

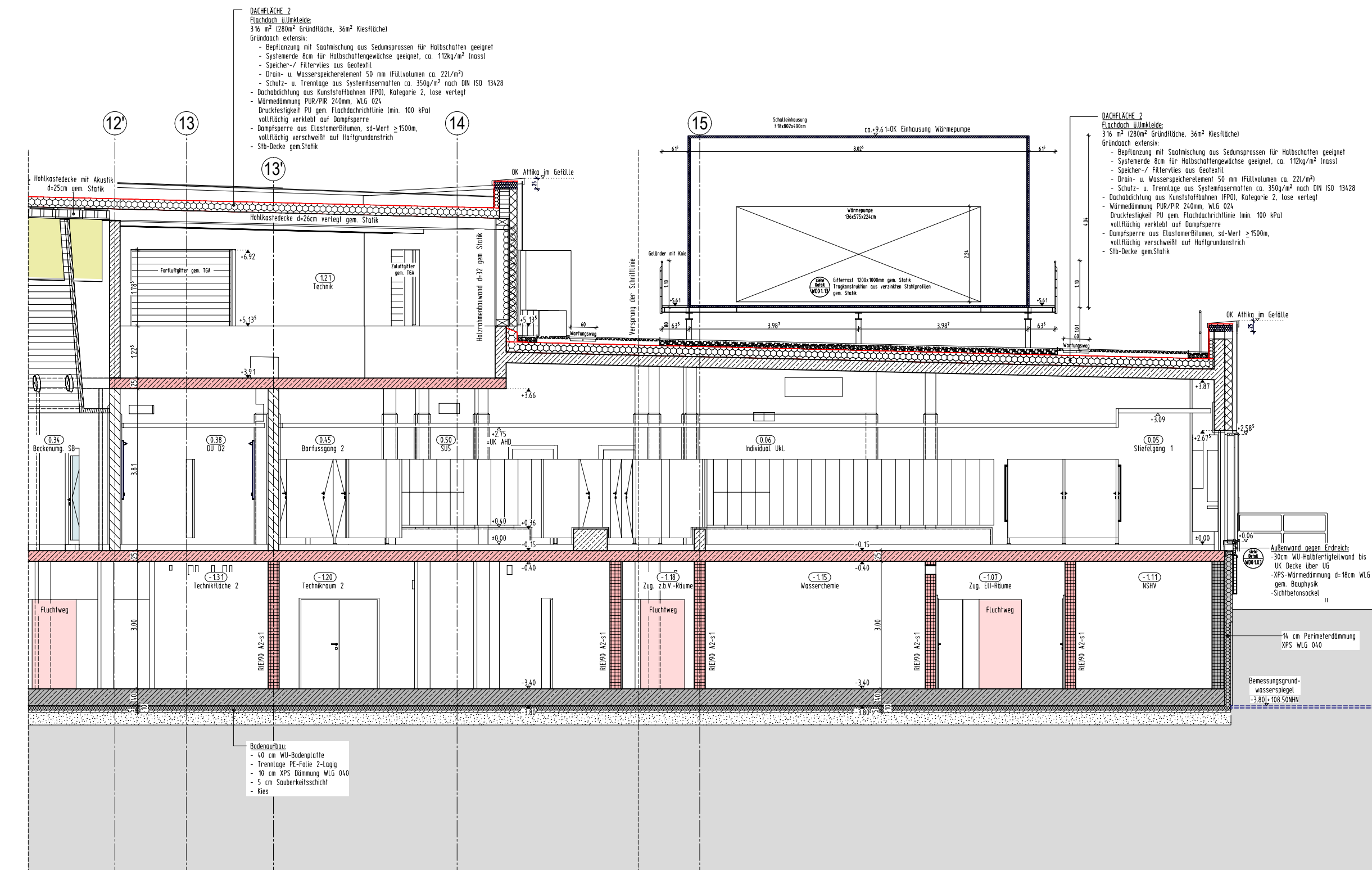

Schnitt C-C

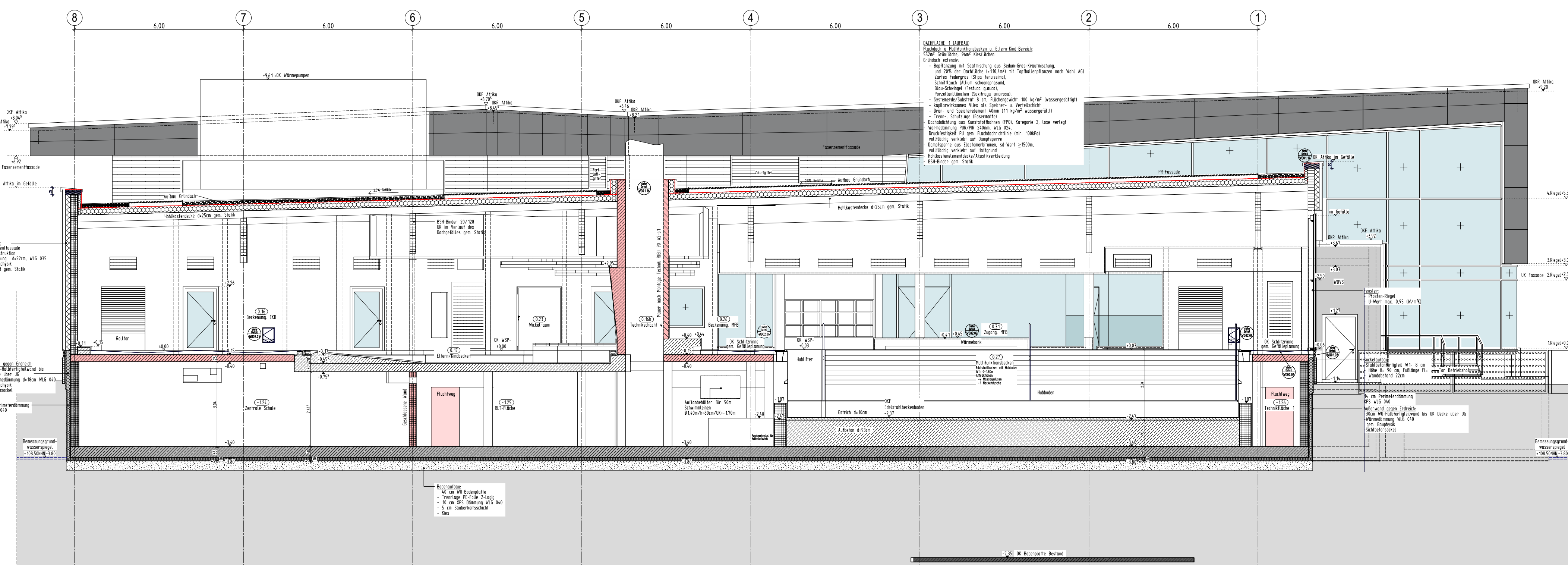

Schnitt D-D

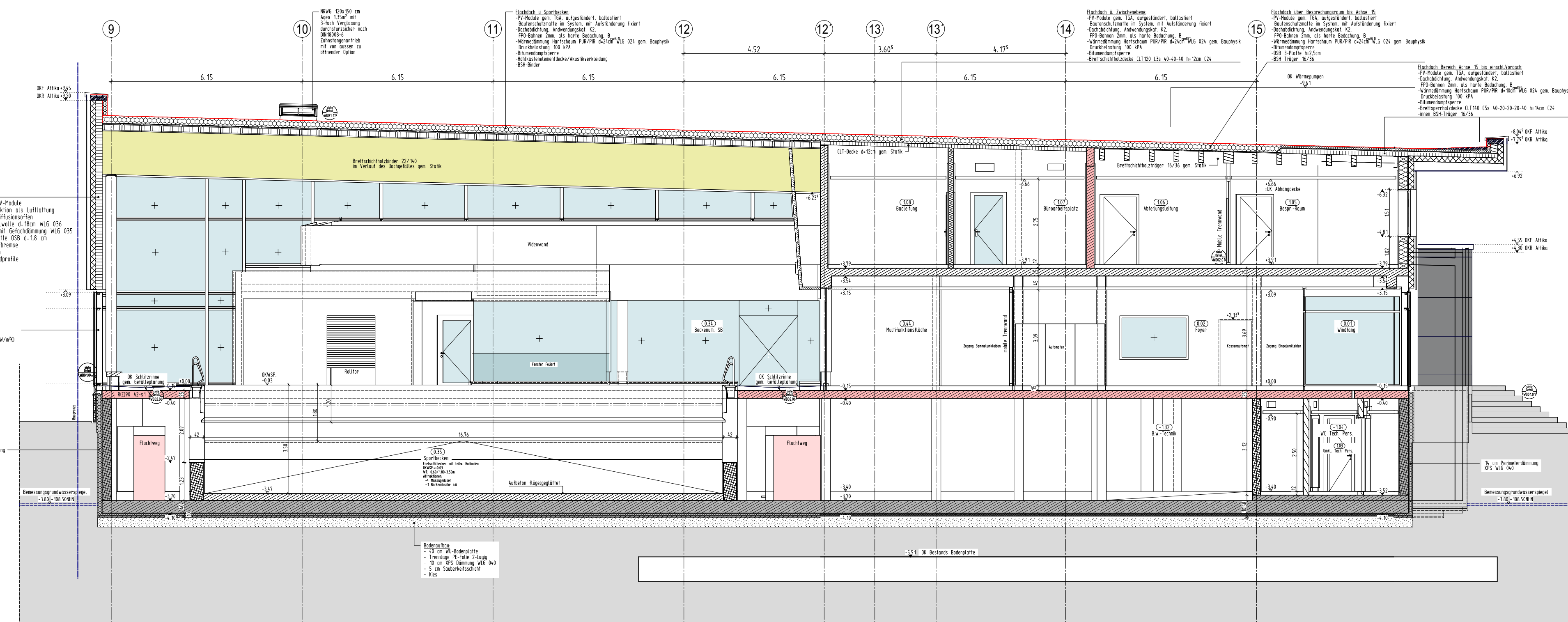

Schnitt E-E

HINWEIS:
Dieser Plan dient ausschließlich der Übersicht über das komplette Geschöß und entspricht nicht immer der Aktualität. Für die Bauausführung bitte ausschließlich die entsprechenden 1:50 Ausführungspläne beachten.

INDEX	DATUM	NAM	ÄNDERUNGSVERMERK
5	11.05.26		Stand der Planung (Art und Ort der Änderung den 1:50 Plänen WS01 und WS02 entnehmen)
4	04.03.26		Stand der Planung (Art und Ort der Änderung den 1:50 Plänen WS01 und WS02 entnehmen)
3	09.02.26		Stand der Planung (Art und Ort der Änderung den 1:50 Plänen WS01 und WS02 entnehmen)
2	10.12.25		Stand der Planung (Art und Ort der Änderung den 1:50 Plänen WS01 und WS02 entnehmen)
1	29.10.25		Stand der Planung (Art und Ort der Änderung den 1:50 Plänen WS01 und WS02 entnehmen)
0	28.08.25		Stand der Planung (Art und Ort der Änderung den 1:50 Plänen WS01 und WS02 entnehmen)

ÜBERSICHTSPLAN

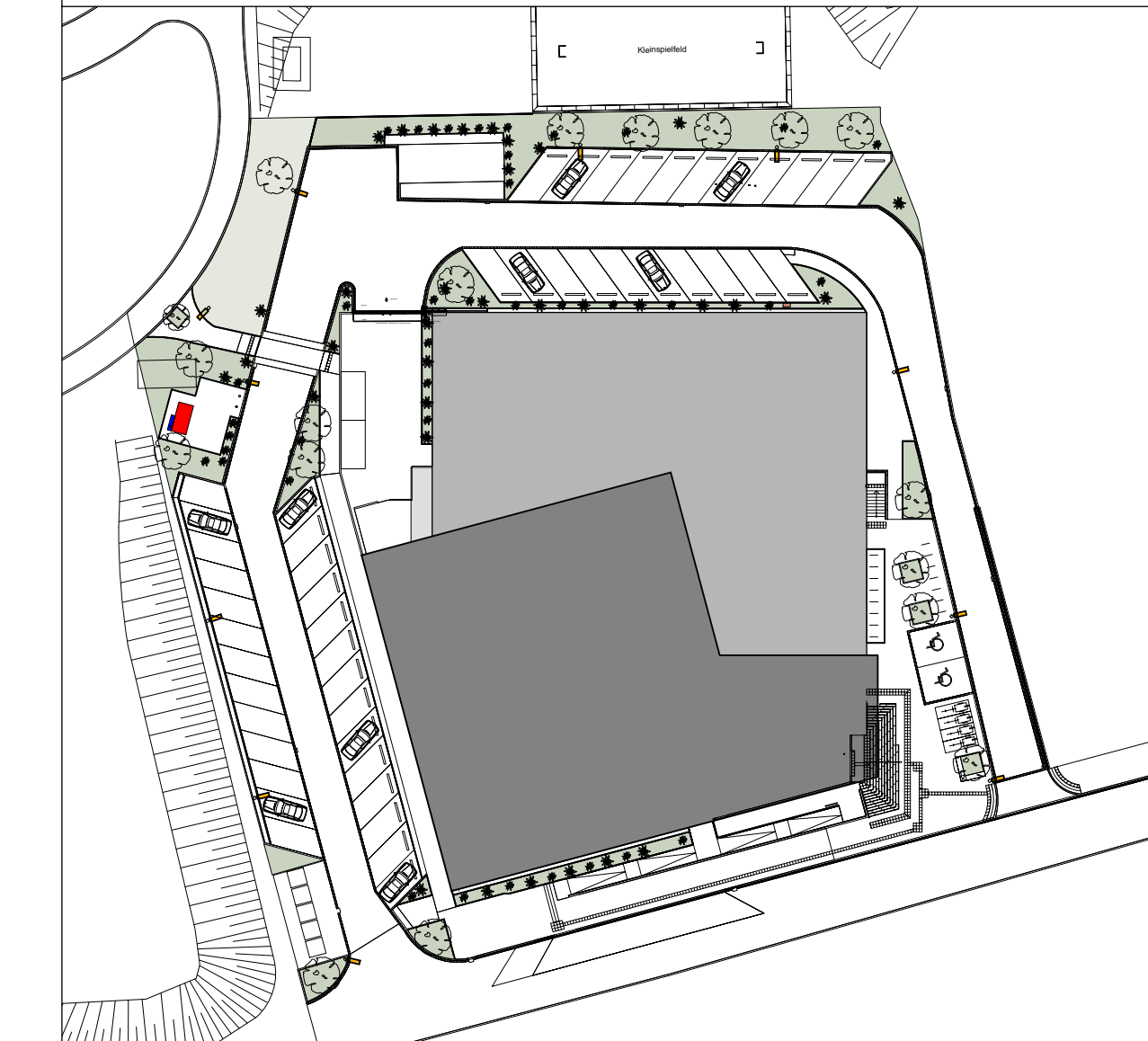

PROJEKT
Hallenbad Ersatzneubau Witten-Annen
Märkische Str. 11
58453 Witten

BAUHERR
Stadtwerke Witten GmbH
Westfalenstr. 18-20
58455 Witten

T: (049) 2997167
E: Neubau@Annen@stadtwerke.de

UNTERSCHRIFT

ZEICHNUNG
Übersicht Schnitte
A-A, B-B, C-C, D-D, E-E

MASSSTAB
1:100

INDEX
5

ZEICHNUNGSNR.
ÜS 1

PROJEKTNUMMER ERSTELLDATUM PROJEKTLEITUNG GEZEICHNET
4.02.2025

+/- 0.00m = NHN
NHN +112.300 m